

**LÖSUNGSBOGEN - BITTE VERTRAULICH BEHANDELN**

**Prüfungsabschnitt: Regelkomplexe, Aufgaben der Schiedsrichter und Spielberechtigung**

**Kreuze auf dem Antwortbogen die richtige(n) Antwort(en) an.**

**>>Es kann 1 - 3 richtige Antworten pro Frage geben<<**

Bei diesem Prüfungsabschnitt können insgesamt 30 Punkte erzielt werden. Für jede vollständig richtige Antwort wird ein Punkt vergeben. Für teilweise richtige oder unvollständige Eintragungen gibt es null Punkte. Aus der Art der Fragestellung kann nicht auf die Anzahl der richtigen Antworten geschlossen werden.

- 1 Ein Spieler verletzt sich und kann nicht weiterspielen. Welche Aussage trifft zu?**
  - a Dem verletzten Spieler wird sofort eine Wiederherstellungszeit von drei Minuten gewährt.
  - b Der verletzte Spieler ist sobald wie möglich normal zu wechseln.
  - c Kann der Spieler nicht normal gewechselt werden, ist ein ausnahmsweiser Wechsel zulässig.
  - d Ärztliche Hilfe (Erstversorgung) ist auf dem Spielfeld zuzulassen.
  
- 2 Erstes diffamierendes Verhalten durch einen Spieler im Spiel. Welche Art der Sanktionierung ist korrekt?**
  - a Verbale Verwarnung über den Mannschaftskapitän.
  - b Der Spieler wird hinausgestellt. Punkt und Aufschlag für den Gegner.
  - c Der Spieler wird hinausgestellt und muss auf der Straffläche Platz nehmen. Keine weiteren Konsequenzen.
  - d Der Spieler wird disqualifiziert und muss die Halle verlassen. Keine weiteren Konsequenzen.
  
- 3 Welche Aussage ist richtig?**
  - a In der Spielerlizenz ist das Feld „Freigabe für Vereinswechsel“ ausgefüllt und unterschrieben. Der Spieler ist mit dieser Lizenz für den zuletzt eingetragenen Verein spielberechtigt.
  - b Ein Spieler mit Staffelleitereintrag für die Kreisliga (niedrigere Liga) ist im zweiten Spiel der Bezirksligamannschaft (höhere Liga) seines Vereins spielberechtigt.
  - c Sind die Spieler im Spielberichtsbogen eingetragen und kommen erst während des Spiels in die Halle, muss die Identitätskontrolle nachgeholt werden.
  - d Weil eine Mannschaft sich mehr als fünfzehn Minuten verspätet, einigen sich beide Mannschaftskapitäne auf einen verspäteten Spielbeginn. Der 1. Schiedsrichter darf unter keinen Umständen das Spiel anpfeifen.
  
- 4 In welchem Fall liegt ein Fehler vor?**
  - a Der Libero nimmt an einem Blockversuch teil.
  - b Ein Hinterspieler ist am Block beteiligt.
  - c Nach dem Block spielt der Blockspieler den Ball erneut.
  - d Ein Blockspieler berührt das Netz beim Umdrehen nach der Landung.
  
- 5 Welche Aussage ist richtig?**
  - a Der Libero darf die gleiche Trikotnummer wie ein anderer Spieler seiner Mannschaft haben.
  - b Der Mannschaftskapitän muss gekennzeichnet sein.
  - c Eine Mannschaft ist vollständig und eine mit nur fünf Spielern angereist. Der 1. Schiedsrichter muss im Spielberichtsbogen als Spielergebnis eintragen, dass die unvollständige Mannschaft das Spiel mit 0:3 Sätzen und 0:75 Punkten verloren hat.
  - d Ein Spieler einer mit sechs Spielern angereisten Mannschaft verletzt sich beim Spielstand von 2:0 Sätzen und 24:17 Punkten für das eigene Team so schwer, dass er nicht mehr weiterspielen kann. Als Spielergebnis muss in den Spielberichtsbogen eingetragen werden, dass der Gegner den dritten Satz mit 26:24 Punkten und das Spiel mit 3:2 Sätzen gewonnen hat.

- 6 Welche Schiedsrichter-Aktion ist regelgerecht?**
- a Der Ball fliegt nach der dritten Berührung einer Mannschaft ins Netz. Der 1. Schiedsrichter pfeift sofort wenn der Ball das Netz berührt und feststeht, dass er das Netz nicht überqueren kann.
  - b Der 1. Schiedsrichter pfeift zum Aufschlag, wenn der Aufschlagsspieler mit dem Ball neben der Aufschlagzone in der Freizone bereitsteht und die Mannschaften spielbereit sind.
  - c Zum (normalen) Wechsel kommt ein Wechselspieler, der im laufenden Satz schon einen anderen Spieler ersetzt hatte. Der 2. Schiedsrichter weist den Wechsel zurück.
  - d Im Entscheidungssatz wird beim Spielstand von 8:6 für Mannschaft A vergessen, die Spielfeldseiten zu wechseln. Beim Spielstand von 10:7 wird dies bemerkt. Die Schiedsrichter lassen die Seiten wechseln und das Spiel beim Spielstand von 8:6 fortsetzen.
- 7 Welche Aufgabe hat der 1. Schiedsrichter?**
- a Er überprüft und unterschreibt den Spielberichtsbogen nach Spielende.
  - b Er spricht Sanktionen aus.
  - c Er überwacht während des Spiels die Arbeit des Schreibers.
  - d Er prüft die Aufstellung der aufschlagenden Mannschaft beim Aufschlag.
- 8 Welches Verfahren nach einer Hinausstellung oder Disqualifikation ist korrekt?**
- a Wenn eine Mannschaft einen disqualifizierten Spieler nicht (normal) wechseln kann, darf sie mit fünf Spielern zu Ende spielen.
  - b Kann ein hinausgestellter Spieler nicht (normal) gewechselt werden, ist ein ausnahmsweiser Wechsel zulässig.
  - c Ein hinausgestellter aktiver Libero darf direkt durch den zweiten Libero (sofern vorhanden) getauscht werden.
  - d Ein hinausgestellter Trainer darf seine Mannschaft weiter coachen.
- 9 Welcher Angriffsschlag ist fehlerhaft?**
- a Der Libero schlägt einen Ball, der sich nicht vollständig oberhalb der Netzkante befindet.
  - b Ein Spieler pritscht den Aufschlag des Gegners direkt zurück. Der Ball befindet sich in der Vorderzone vollständig oberhalb der Netzkante.
  - c Ein Vorderspieler springt in der Freizone ab und schlägt den vollständig oberhalb der Netzkante befindlichen Ball.
  - d Der Ball berührt nach dem Angriffsschlag die Antenne.
- 10 Wer darf während des Spiels beim Schiedsgericht die Aufstellung seiner Mannschaft erfragen?**
- a Der Trainer.
  - b Der Spielkapitän.
  - c Jedes Mannschaftsmitglied.
  - d Der Aufschlagsspieler.
- 11 Auf Spielzugwiederholung ist zu entscheiden, wenn ...**
- a ein Hinterspieler in der Vorderzone abspringt und den sich vollständig oberhalb der Netzkante befindlichen Ball in Richtung Gegner schlägt. Danach blockt ein gegnerischer Hinterspieler den Ball.
  - b der Aufschlagsspieler den Ball aus der Aufschlagzone schlägt, der Ball aber das Netz nicht überquert und die annehmende Mannschaft einen Positionsfehler begeht.
  - c ein Mitspieler des Aufschlagsspielers im Moment des Aufschlags außerhalb des Spielfeldes steht und die annehmende Mannschaft einen Positionsfehler begeht.
  - d sich ein Spieler während eines Spielzuges ernsthaft verletzt und der Spielzug abgepfiffen wurde.
- 12 Der 1. Schiedsrichter hat auf Punkt und Aufschlag für die annehmende Mannschaft zu erkennen, wenn...**
- a der hochgeworfene Ball ohne Berührung des Aufschlagsspielers ins eigene Spielfeld fällt.
  - b sich der Aufschlagsspieler beim Aufschlag außerhalb der Freizone befindet.
  - c der Aufschlag die Finger eines am Netz stehenden Mitspielers berührt, dabei aber die Flugbahn des Balles nicht verändert wird.
  - d der Aufschlagsspieler neben der Aufschlagzone anläuft, in der Aufschlagzone abspringt und nach dem Aufschlag im Spielfeld landet.

- 13 Der Ball fliegt nach der Annahme von Mannschaft B außerhalb der Antenne in Richtung gegnerische Freizone. Von dort wird er von einem anderen Spieler von Mannschaft B ins eigene Spielfeld zurückgespielt. Welche Aussage trifft zu?**
- a Das ist zulässig, wenn er innerhalb der Antennen ins eigene Spielfeld zurückgespielt wird.
  - b Das Zurückspielen des Balles ist nur dann zulässig, wenn der Ball von außerhalb der gegnerischen Freizone zurückgespielt wird.
  - c Nach der Rückspielaktion stehen Mannschaft B drei weitere Ballberührungen zu.
  - d Der Ball darf nur im Raum über der gegnerischen Freizone berührt und außerhalb des Überquerungssektors auf der gleichen Seite zurückgespielt werden. Dabei darf er Antenne, Netz, Netzpfeosten oder die Spannseile nicht berühren.
- 14 Mannschaft A beantragt zwei Wechsel gleichzeitig, indem beide Wechselspieler zusammen die Wechselzone betreten. Welche Aussage ist korrekt?**
- a Wenn nach Mannschaft A die Mannschaft B einen Wechsel durchgeführt hat, darf Mannschaft A danach einen weiteren Wechsel beantragen.
  - b Unmittelbar nach den Wechseln der Mannschaft A darf auch die Mannschaft B einen zulässigen Wechsel beantragen.
  - c Wenn gleichzeitig mehrere Wechsel beantragt werden, müssen sich alle ein- und auszuwechselnden Spieler nebeneinander an der Seitenlinie in der Wechselzone aufstellen.
  - d Ein Spieler der Startaufstellung kann durch einen (normalen) Wechsel nur für den Spieler auf das Feld zurückkehren, der ihn ersetzt hatte.
- 15 Eine Sanktion (Verwarnung oder Bestrafung) wegen Spielverzögerung ist auszusprechen, wenn ...**
- a der Libero-Tausch wiederholt erfolgt, nachdem der 1. Schiedsrichter den Aufschlag bewilligt hat und bevor der Aufschlag ausgeführt worden ist.
  - b ein Wechsel durchgeführt worden ist und vor Wiederaufnahme des Spiels von derselben Mannschaft ein weiterer Wechsel beantragt wird. Es wurde bislang noch kein unberechtigter Antrag gestellt.
  - c eine Mannschaft nach Beendigung einer Auszeit nicht unverzüglich vollständig auf dem Spielfeld steht.
  - d ein Spieler durch gestikulieren die Schiedsrichter auf sich aufmerksam macht, sein festes Schuhband löst und den Schuh neu schnürt.
- 16 In welchem Fall liegt ein Fehler vor?**
- a Das Zuspiel eines Hinterspielers (zweite Ballberührung), welches das Netz nicht überqueren würde, wird geblockt.
  - b Ein Spieler versucht den Ball zu blocken. Er befindet sich dabei nicht in der Nähe des Netzes und berührt den Ball oberhalb der Netzkante. Danach spielt die Mannschaft weitere drei Mal.
  - c Zwei Spieler einer Mannschaft springen gemeinsam zum Block, beide berühren den Ball. Danach wird der Ball weitere drei Mal gespielt.
  - d Ein Blockspieler berührt beim Blocken das Netz.
- 17 Welche Aufgabe hat der 2. Schiedsrichter?**
- a Er überwacht die Mannschaftsmitglieder auf der Mannschaftsbank.
  - b Er entscheidet und pfeift den fehlerhaften Angriff eines Hinterspielers.
  - c Er entscheidet und pfeift die vierte Ballberührung einer Mannschaft.
  - d Er wird vom Schreiber unterrichtet, dass ein falscher Spieler den Aufschlag ausgeführt hat. Er muss den Rotationsfehler pfeifen.
- 18 Die Mannschaft A spielt in der falschen Aufschlagreihenfolge (Rotation). Der 2. Schiedsrichter pfeift deshalb den Spielzug ab. Beide Mannschaften haben Punkte erzielt. Wie ist zu verfahren, wenn NICHT festgestellt werden kann, wann der Fehler entstand?**
- a Die Punkte beider Mannschaften bleiben gültig, der letzte Aufschlag wird wiederholt.
  - b Mannschaft B erhält einen Punkt und den Aufschlag. Die erzielten Punkte von Mannschaft A werden abgezogen.
  - c Mannschaft B erhält einen Punkt und den Aufschlag, die Punkte beider Mannschaften bleiben gültig.
  - d Beiden Mannschaften werden die erzielten Punkte abgezogen.

- 19 Welche Aussage ist richtig?**
- a Die Spielberechtigung eines Spielers für eine bestimmte Liga (Spielklasse) erteilt der Staffelleiter für ein Spieljahr.
  - b Ein Spieler mit Staffelleitereintrag für die Bezirksliga (höhere Liga) soll beim dritten Spiel der Kreisligamannschaft (niedrigere Liga) seines Vereines eingesetzt werden. Das ist zulässig.
  - c Kann ein Spieler zu einem Meisterschaftsspiel seine Spielerlizenz nicht vorlegen, darf er sich mit seinem Führerschein ausweisen.
  - d Ein Senior ist mit seiner DVV-Seniorenspielerlizenz für den Meisterschaftsspielbetrieb spielberechtigt.
- 20 Welche Aussage über den Trainer trifft zu?**
- a Er darf den Schiedsrichter zur Auslegung der Regeln befragen.
  - b Er darf Auszeiten beantragen wenn der Ball „aus dem Spiel“ ist.
  - c Er darf in der Vorderzone seine Mannschaft coachen.
  - d Er bestimmt die Startaufstellung seiner Mannschaft.
- 21 Angriffsschlag eines Hinterspielers (kein Libero), wobei sich der Ball vollständig oberhalb der Netzoberkante befindet. Nach welcher vorhergehenden Aktion ist das zulässig?**
- a Absprung hinter der Vorderzone.
  - b Beim Absprung befindet sich ein Teil des Fußes auf der Angriffslinie, der Rest des Fußes befindet sich hinter der Angriffslinie.
  - c Oberes Zuspiel des Liberos, der sich hinter der Vorderzone befindet. Absprung des Hinterspielers hinter der Vorderzone.
  - d Gebaggerter Pass des Liberos, der sich im Augenblick der Ballberührung in der eigenen Vorderzone befindet. Absprung des Hinterspielers hinter der Vorderzone.
- 22 In welchem Fall ist die Netzberührung eines Spielers ein Fehler?**
- a Jede Netzberührung eines Spielers ist ein Fehler.
  - b Ein Spieler erlangt einen Vorteil durch die Netzberührung.
  - c Der Ball drückt das Netz an den Spieler.
  - d Ein Spieler berührt während seiner Spielaktion das Netz zwischen den Antennen.
- 23 Welche Aussage trifft auf den Libero zu?**
- a Der aktive Libero darf nicht direkt mit dem zweiten Libero getauscht werden.
  - b Das Trikot eines Liberos braucht keine Trikotnummer.
  - c Zwischen zwei Tauschaktionen mit Beteiligung des Liberos muss mindestens ein abgeschlossener Spielzug mit Punktestandsänderung liegen.
  - d Der Libero befindet sich auf dem Spielfeld. Soll der für ihn getauschte Spieler im Rahmen eines normalen Wechsels gewechselt werden, muss er zunächst wieder auf das Spielfeld tauschen.
- 24 Ein Trainer ist auch als Spieler in die Mannschaftsliste seiner Mannschaft eingetragen (Spielertrainer). Er ist nicht Mannschaftskapitän. Welche Aussage ist richtig?**
- a Er darf sich in der Freizone zwischen der Angriffslinie und der Grundlinie aufhalten.
  - b Er darf als Spieler auf dem Feld Auszeiten beantragen.
  - c Er darf kein Libero sein.
  - d Als Libero darf er seine Mannschaft vor der Mannschaftsbank coachen.
- 25 Der 2. Schiedsrichter stellt vor Satzbeginn fest, dass sich auf dem Spielfeld ein Spieler befindet, dessen Trikotnummer nicht auf dem Aufstellungsblatt vorhanden ist. Welche Möglichkeiten sind regelkonform?**
- a Die Mannschaft erhält eine Verwarnung wegen Verzögerung und der Trainer muss ein neues Aufstellungsblatt abgeben.
  - b Der Spieler bleibt in jedem Fall auf dem Spielfeld. Das Aufstellungsblatt und der Spielberichtsbogen werden korrigiert.
  - c Der Spieler, dessen Trikotnummer auf dem Aufstellungsblatt vermerkt ist, kann den „falschen“ Spieler ersetzen.
  - d Der Spieler kann auf dem Spielfeld bleiben. Dies ist der erste Wechsel der betreffenden Mannschaft in diesem Satz.

- 26** Der Ball befindet sich mit vollem Umfang oberhalb der Netzoberkante teilweise im gegnerischen Raum. In welchem Fall muss der 1. Schiedsrichter pfeifen?
- a Der Zuspieler greift mit einer Hand über das Netz und spielt den Ball von der gegnerischen Seite zurück zu seinem Angreifer.
  - b Zwei Gegner spielen den Ball gleichzeitig jeweils auf ihrer Seite, dabei kommt der Ball zur Ruhe.
  - c Der zuspielende Hinterspieler (Läufer) spielt den Ball in seinem Spielraum. Danach überquert der Ball die Netzebene vollständig.
  - d Beide Gegenspieler schlagen gleichzeitig auf den Ball der danach die Antenne berührt.
- 27** Welche Aktion ist regelgerecht?
- a Zwei Spieler berühren bei der Annahme den Ball gleichzeitig. Danach spielt ein Mitspieler den Ball zum Gegner.
  - b Der Zuspieler berührt den unteren Teil des Netzes und den Ball gleichzeitig.
  - c Ein Spieler springt über die eigene Mannschaftsbank und spielt den Ball zu seinem Angreifer.
  - d Zwei Spieler berühren bei der Annahme den Ball gleichzeitig. Es folgen ein Zuspiel und ein Angriff der eigenen Mannschaft.
- 28** Mannschaft A beantragt eine Auszeit. Das ist die erste normale Spielunterbrechung im Satz. Welche Aussage trifft zu?
- a Direkt nach Beendigung der Auszeit darf der Trainer der Mannschaft A noch eine weitere Auszeit beantragen.
  - b Direkt nach Beendigung der Auszeit darf der Trainer der Mannschaft B ebenfalls eine Auszeit beantragen.
  - c Die Mannschaften müssen in der Auszeit das Spielfeld verlassen.
  - d Die Mannschaft A kann die Auszeit vorzeitig beenden, wenn sie keine weitere Zeit mehr benötigt.
- 29** Welcher Antrag ist regelgerecht?
- a Ein beliebiger Spieler beantragt eine Auszeit.
  - b Direkt nach einem Wechsel beantragt der Trainer der gleichen Mannschaft eine Auszeit.
  - c Direkt nach einem Wechsel betritt ein weiterer wechselbereiter Spieler der gleichen Mannschaft die Wechselzone.
  - d Nach Anpfiff des 1. Schiedsrichters beantragt der Trainer eine Auszeit.
- 30** Erste Ballberührung einer Mannschaft. In welchem Fall muss der 1. Schiedsrichter pfeifen?
- a Annahme im Oberen Zuspiel (Pritschen), dabei Doppelberührung.
  - b Annahme im Oberen (Pritschen), dabei gehaltener Ball.
  - c Unmittelbar nach der Baggerabwehr des Angriffsschlags prallt der Ball an den Kopf des Abwehrspielers.
  - d Abwehr des Angriffsschlags durch einen Spieler mit mehreren Ballkontakten, die nicht innerhalb einer Aktion stattfinden.

Prüfungsabschnitt: Aufstellungen

Kreuze auf dem Antwortbogen „richtig“ oder „falsch“ an.

Bei diesem Prüfungsabschnitt können insgesamt 6 Punkte erzielt werden. Für jedes richtig gesetzte Kreuz wird ein Punkt vergeben. Wird bei einer Aufstellung kein Kreuz oder mehrere Kreuze gesetzt, so gibt es null Punkte.

31 Sind die Aufstellungen von Mannschaft A und B richtig oder falsch?

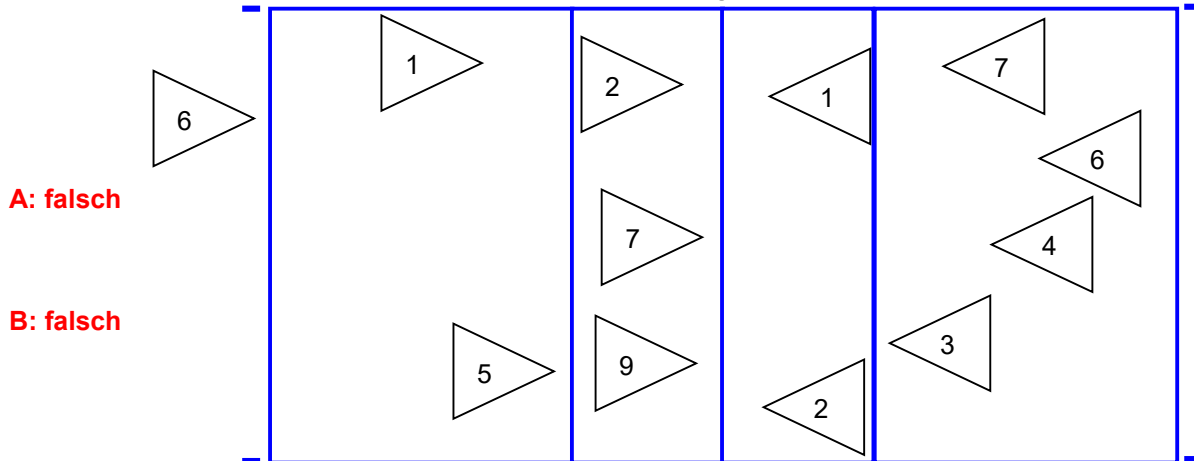

A: falsch

B: falsch

SATZ	Beginn Start	Mannschaft Team	Mannschaft <b>A</b> <input checked="" type="radio"/> <b>S</b>						Punkte Points	Mannschaft <b>B</b> <input checked="" type="radio"/> <b>R</b>						Punkte Points				
			D	SC	I	II	III	IV		V	VI	SN	SC	I	II		III	IV	V	VI
1	20:00																			
			6	9	7	1	2	5	25 37 26 38 27 39 28 40 29 41 30 42 31 43 32 44 33 45 34 46 35 47 36 48											
1																				
			7	3	7	3	7	3	7	Auszeit / „T“	7	8	9	10	11	12				
			4	8	4	8	4	8												

32 Sind die Aufstellung von Mannschaft A und B richtig oder falsch?

A: richtig

B: richtig

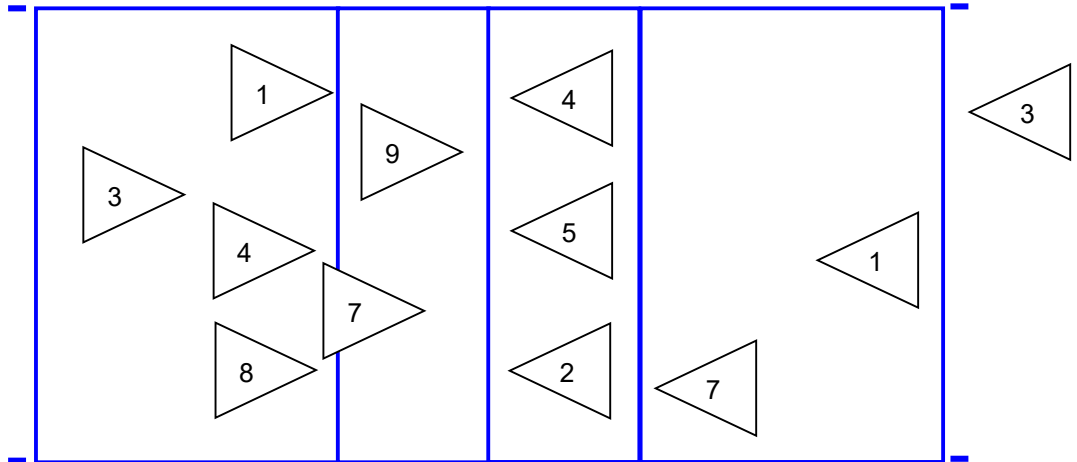

SATZ	Beginn	Mannschaft	Punkte	Mannschaft	Ende	Punkte															
	Start	Team		Team			Ende														
	20:25	D SC	A	SN SC	B																
• S E T	I	II	III	IV	V	VI	I	II	III	IV	V	VI	I	II	III	IV	V	VI			
	1	3	4	8	7	9	2	7	1	3	4	5	7	8	9	10	6	2	6		
	:	:	:	:	:	:	:	:	:	:	:	:	:	:	:	:	:	:	:		
	:	:	:	:	:	:	:	:	:	:	:	:	:	:	:	:	:	:	:		
	:	:	:	:	:	:	:	:	:	:	:	:	:	:	:	:	:	:	:		
	:	:	:	:	:	:	:	:	:	:	:	:	:	:	:	:	:	:	:		
	:	:	:	:	:	:	:	:	:	:	:	:	:	:	:	:	:	:	:		
	:	:	:	:	:	:	:	:	:	:	:	:	:	:	:	:	:	:	:		
	:	:	:	:	:	:	:	:	:	:	:	:	:	:	:	:	:	:	:		
	:	:	:	:	:	:	:	:	:	:	:	:	:	:	:	:	:	:	:		
	3	7	8	9	10	6	2	6	7	8	9	10	6	2	6	7	8	9	10		
		Auszeit / „T“							Auszeit / „T“							Auszeit / „T“					
		3	7	3	7	3	7	3	7	3	7	3	7	3	7	3	7	3	7	3	
	4	8	4	8	4	8	4	8	4	8	4	8	4	8	4	8	4	8	4		

33 Sind die Aufstellungen von Mannschaft A und B richtig oder falsch?

A: richtig

B: falsch

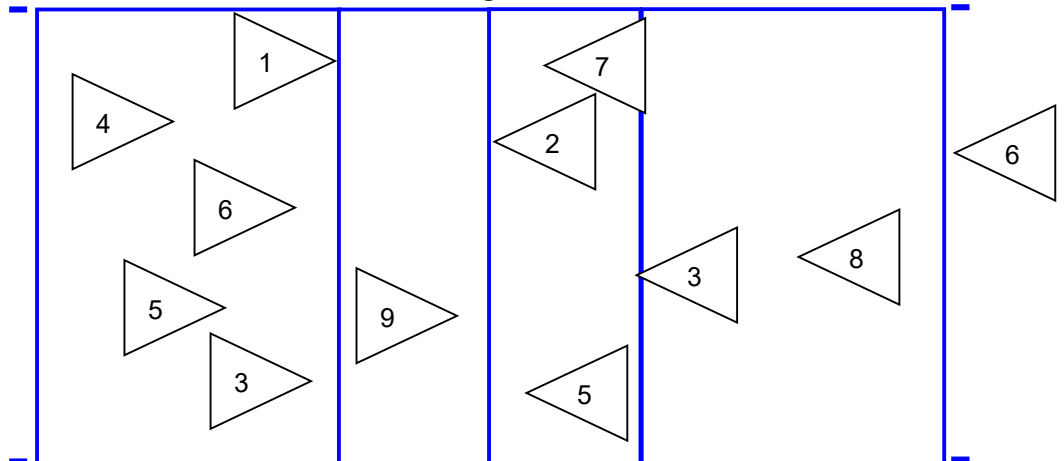

SATZ	Beginn	Mannschaft	Punkte	Mannschaft	Ende	Punkte															
	Start	Team		Team			Ende														
	20:50	D SC	A	SN SC	B																
• S E T	I	II	III	IV	V	VI	I	II	III	IV	V	VI	I	II	III	IV	V	VI			
	4	6	5	3	9	1	5	8	7	6	2	3	7	8	9	10	6	2	6		
	:	:	:	:	:	2	:	:	2	0	:	:	:	:	:	:	:	:	:		
	:	:	:	:	:	2	:	:	4	2	:	:	:	:	:	:	:	:	:		
	:	:	:	:	:	:	:	:	:	:	:	:	:	:	:	:	:	:	:		
	:	:	:	:	:	:	:	:	:	:	:	:	:	:	:	:	:	:	:		
	:	:	:	:	:	:	:	:	:	:	:	:	:	:	:	:	:	:	:		
	:	:	:	:	:	:	:	:	:	:	:	:	:	:	:	:	:	:	:		
	:	:	:	:	:	:	:	:	:	:	:	:	:	:	:	:	:	:	:		
	:	:	:	:	:	:	:	:	:	:	:	:	:	:	:	:	:	:	:		
	3	6	7	8	9	10	6	2	6	7	8	9	10	6	2	6	7	8	9		
		Auszeit / „T“							Auszeit / „T“							Auszeit / „T“					
		3	7	3	7	3	7	3	7	3	7	3	7	3	7	3	7	3	7	3	
	4	8	4	8	4	8	4	8	4	8	4	8	4	8	4	8	4	8	4		

**Prüfungsabschnitt: Offizielle Handzeichen der Schiedsrichter**  
**Kreuze auf dem Antwortbogen „richtig“ oder „falsch“ an.**

Bei diesem Prüfungsabschnitt können insgesamt 8 Punkte erzielt werden. Für jedes richtig gesetzte Kreuz wird ein halber Punkt vergeben. Wird bei einer Aussage kein Kreuz oder mehrere Kreuze gesetzt, so gibt es null Punkte.

**34 Dieses offizielle Handzeichen ist auszuführen, wenn:**

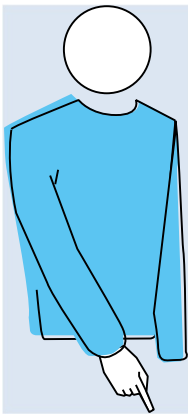

- a ein Spieler in den gegnerischen Raum unterhalb des Netzes eindringt, ohne das Spiel des Gegners zu behindern.
- b ein Spieler mit seinem Knie die gegnerische Spielfeldhälfte berührt und dabei einen Gegner behindert.
- c ein Spieler mit seiner Hand die Mittellinie und die gegnerische Spielfeldhälfte berührt.
- d ein Spieler beim Aufschlag die Grundlinie betritt.
- e der Ball die Antenne berührt.
- f der Schiedsrichter den Spielkapitän zu sich zitiert.
- g der Ball die senkrechte Ebene unterhalb des Netzes vollständig durchquert.
- h ein Spieler auf der Mittellinie steht.

**35 Dieses offizielle Handzeichen ist auszuführen, wenn:**

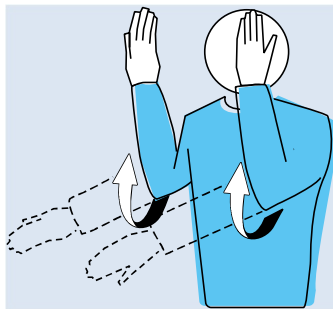

- a der Ball die senkrechte Ebene unterhalb des Netzes vollständig durchquert.
- b der Ball bei einer Rückholaktion in der gegnerischen Freizone vollständig in den Raum über dem gegnerischen Spielfeld gespielt wird.
- c der Angriffsschlag vom Block berührt wird und auf der Angriffsseite in der Freizone auf den Boden fällt.
- d nach der ersten Ballberührung der Ball auf der eigenen Seite in der Freizone auf den Boden fällt.
- e der Ball das Spannseil des Netzes berührt.
- f der Annahmespieler den Ball an die Decke baggert.
- g der Angreifer den Ball in die gegnerische Freizone spielt.
- h der Ball die Antenne berührt.

**Prüfungsabschnitt: Spielberichtsbogen**

**Überprüfe und unterschreibe den beiliegenden Spielberichtsbogen.**

Bei diesem Prüfungsabschnitt können insgesamt 6 Punkte erzielt werden. Für jede vollständige und richtige Eintragung wird ein halber Punkt vergeben. Für falsche, teilweise richtige oder unvollständige Eintragungen gibt es null Punkte.

**Hinweis!**

**Der vorliegende Spielberichtsbogen soll ausschließlich auf Vollständigkeit der Eintragungen überprüft werden. Alle bereits vorhandenen Eintragungen auf dem Spielberichtsbogen sind RICHTIG und müssen daher nicht korrigiert werden. In einigen Fällen müssen sie jedoch noch ergänzt werden.**